



中国外运-环通老挝物流有限公司

第一部分: 中国外运-环通老挝物流有限公司 公司简介

- 中国外运股份有限公司(香港实体)
- 环通物流(老挝)有限公司(老挝当地实体/环通物流集团子公司)
- AMZ 集团(老挝当地实体)

第二部分: 产品与服务

第三部分: 设备与设施



01 公司简介

中国外运-环通老挝物流有限公司 公司简介

2021年6月，环通物流（老挝）公司与中国外运股份有限公司（中国）和AMZ集团（老挝）共同承诺成立一家合资公司。此次合作通过每个股东公司的资源配置和专业知识的投入，为老挝与邻国乃至全球促进了连接性和更好的发展。

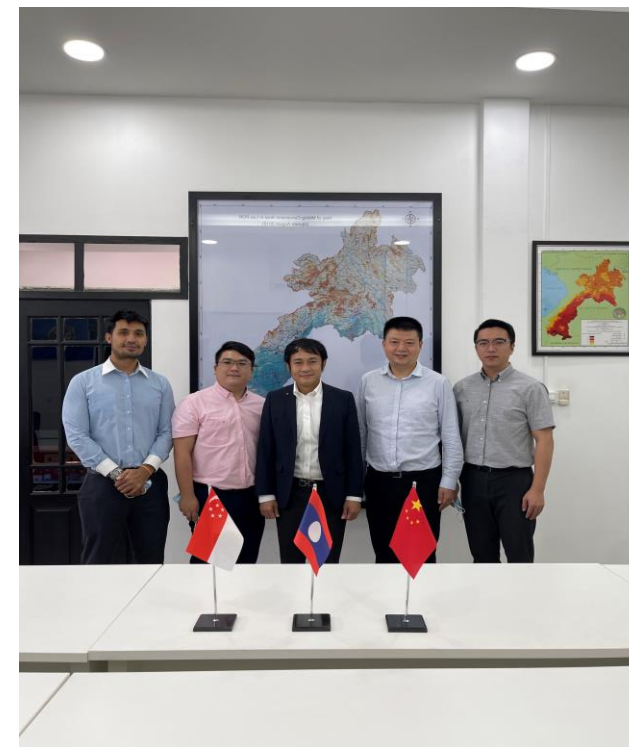

中国外运 公司简介



中国外运是一家成立于1950年的中国招商局集团子公司。其不仅是招商局集团物流业务的统一运营平台与品牌，更是中国新时代外贸运输和物流行业的先驱。

此外，中国外运海外发展有限公司是中国外运有限公司全资的子公司，同时也是中国外运海外发展有限公司海外业务的统一运营和管理平台。

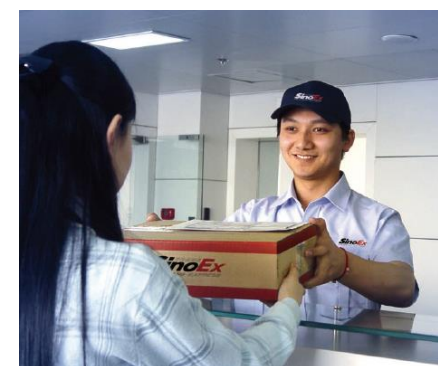

环通物流 (老挝) 公司简介



环通物流老挝公司成立于2018年，位于老挝的中心地带 - 万象市。环通物流老挝公司很荣幸能够以其全球多式联运物流解决方案，为客户提供广泛的国内和国际货运代理业务，其中也包括了入境和出境的项目物流专业运输服务。



AMZ集团 公司简介



AMZ集团是老挝当地的企业集团，主要业务涉及以下行业：

- 酒店住宅行业
- 餐饮业和酿酒食品业
- 农业
- 物流服务业务
- 免税/贸易/批发零售业
- IT信息行业
- 建筑工程行业
- 人才招聘行业
- 燃气行业
- 矿业
- 资讯顾问行业
- 翻译及口译行业



中国外运-环通老挝物流有限公司 第一次正式会议

2021年6月4日，三方公司管理团队主持召开了第一次正式会议。

会议讨论和交流进行得很顺利，各方对于合资企业的建立充满期待。



02 产品与服务

邮局营业执照(老挝)

我们通过邮政运输物品，也可以为客户提供较低成本的解决方案。

获得该许可证，我们可以：

- 可向老挝境内外提供快递服务
- 为客户规划最后一英里的送货服务
- 有机会与电子商务行业伙伴合作

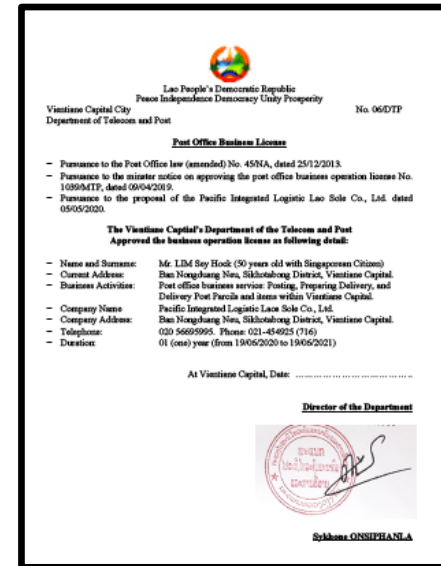

业务板块

铁路物流

- 中老铁路境外干线代理，过境报关，站前操作；
- 老挝至中国的国际班列国联计划申请、运单制作、装卸、短驳等；
- 中国境内西南、华南国际班列等区域，城市铁路站点始发经中老铁路辐射至泰国、马来西亚、缅甸、越南、柬埔寨等周边国家全程门到门服务。

跨境物流

- 依托中国外运在广西、云南边境口岸及外运海外在中南半岛相关国家陆路口岸的通关服务能力，结合中南半岛“三纵两横”跨境公路网，为客户提供全程可控的门到门跨境公路服务。

业务板块

多式联运

- 依托中老、老泰铁路沿线核心站点，中南半岛跨境公路口岸与网络，泰国林查班、越南海防、岘港等区域航运枢纽，协同区域内中国外运自有网络与操作能力，提供公铁联运、国际铁路联运等多联运服务。

本地配送

- 以中老铁路沿线各站点、中国外运老挝公司自营仓库为核心节点，结合公司自有中老铁路站前操作，仓储集拼能力，为客户提供覆盖老挝全境的配送服务。

业务板块

工程物流

- 依托中国外运丰富的海外工程物流经验、及完善运输安全管理机制，为合作伙伴提供包括路勘、特种车辆选择、吊装加固方案设计、运输管理及风险控制在内的涵盖运输、装卸、仓储、保管、现场、商务、信息全链条的工程物流服务。

大宗物流

- 服务老挝当地及周边矿产品、农产品等大宗资源国际贸易，通过跨境陆运、公铁联运、公海联运等运输组织方式，打造专业、可靠的大宗运输物流产品。提供货物装卸、运输、出口文件代办、关务、海运订舱等综合性服务。在保障货物品质与安全的同时提供稳定、可控的运输服务。

业务板块

大宗物流

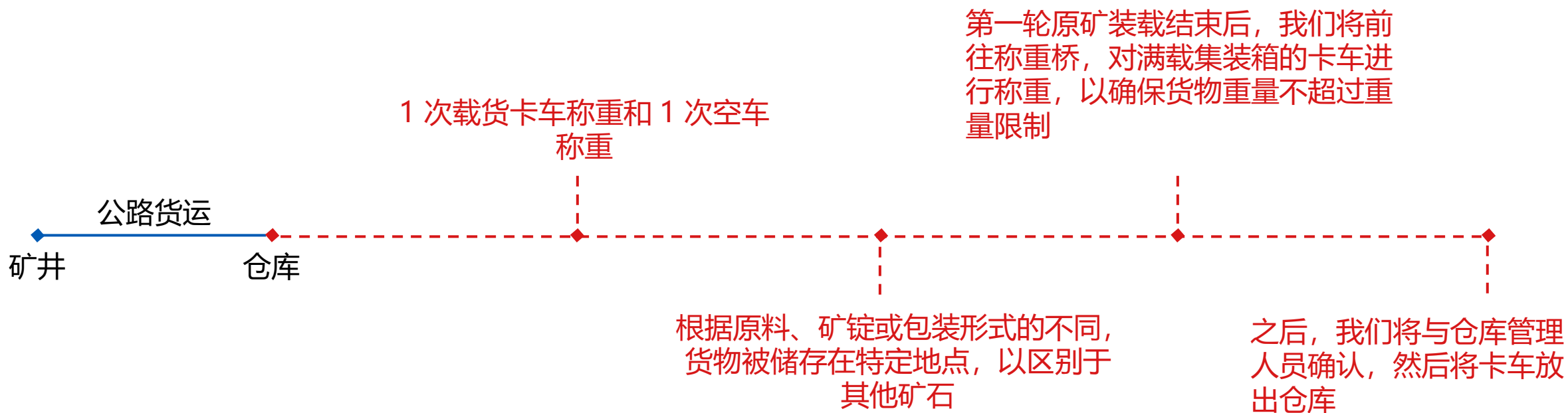

启动泰国-老挝铁路路线

2021年7月20日，我们成功启动了首列从泰国林查邦(Laem Chabang)到老挝塔纳楞(Thanaleng)的海-铁多式联运的货运铁路项目。

我们相信这是在中老铁路即将开始运营的基础上，建立重要铁路运输链的第一步。



赛色塔经济区(Saysettha EZ) 装运项目

在合资公司筹备期间，我们成功拿下了为赛色塔经济区服务的第一个装运项目。

我们为客户提供一站式综合解决方案，其中包括：

- 货运服务
- 交通运输管理服务
- 目的地仓库卸货服务

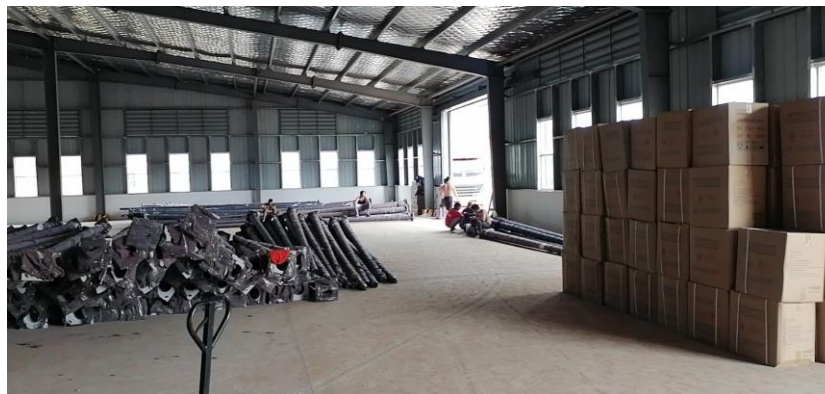

CS能源水坝工程项目

CS能源公司 (CS Energy) - 塞公 (Sekong) 水坝工程项目

本项目的挑战在于运输时须经过陡峭不平的山区地形，对于很重的货物尤其困难，但是我们做到了。

此次项目也是处于新冠疫情期间，通过我们与相关政府部门的密切协调，确保了货物安全和及时交付。



03 设备与设施

万象箱管仓储中心

现代化的综合物流园区，专门处理原材料商品。



地理位置优越：

- 距离万象南站约4.8 公里
- 距离塔纳楞陆港约 10 公里
- 距老泰友谊桥口岸约 14 公里



总面积: 11 公顷

万象箱管仓储中心

集装箱配套服务

- 验箱
- 修箱
- 洗箱
- 冷箱PTI检测
- 干箱、冷箱堆存
- 装、陶箱
- 吊箱

仓储配套服务

- 装卸
- 短驳
- 转运及矿产品、农产品、纺织品、机械设备的仓储管理

合同物流服务

- VMI 仓储及运输
- 本土运输
- 入场物流
- 重包装 / 增值服务

万象箱管仓储中心

仓库

4 个仓库已完工并投入使用



总面积：
15500平方米

干散集装箱堆场

分为干箱堆场和冷藏堆场



总面积：
16000平方米, 5000 标准箱

冷藏箱堆场

- 一期已建成冷箱堆场配备3组充电桩
- 可满足36个冷箱同时供电

万象箱管仓储中心

运输设备：

- 集装箱拖车80余台
- 45吨正面
- 3.5吨叉车
- 5吨铲车
- 120吨汽车衡



万象箱管仓储中心

未来发展:

- 拟建设3000平方米冷库，500平方米特色商品展示厅，2万平方米普货仓库
- 计划在2025年将现有的物流中心扩展，使其总面积达到50公顷



联系我们



www.sinotrans.com



www.plg-logistics.com



www.amzgp.com

